

20 rokov počítačovej kartografie pre OŠ na Slovensku

Pripravil: M. Bednárík

Prednáša: P. Glončák

1992

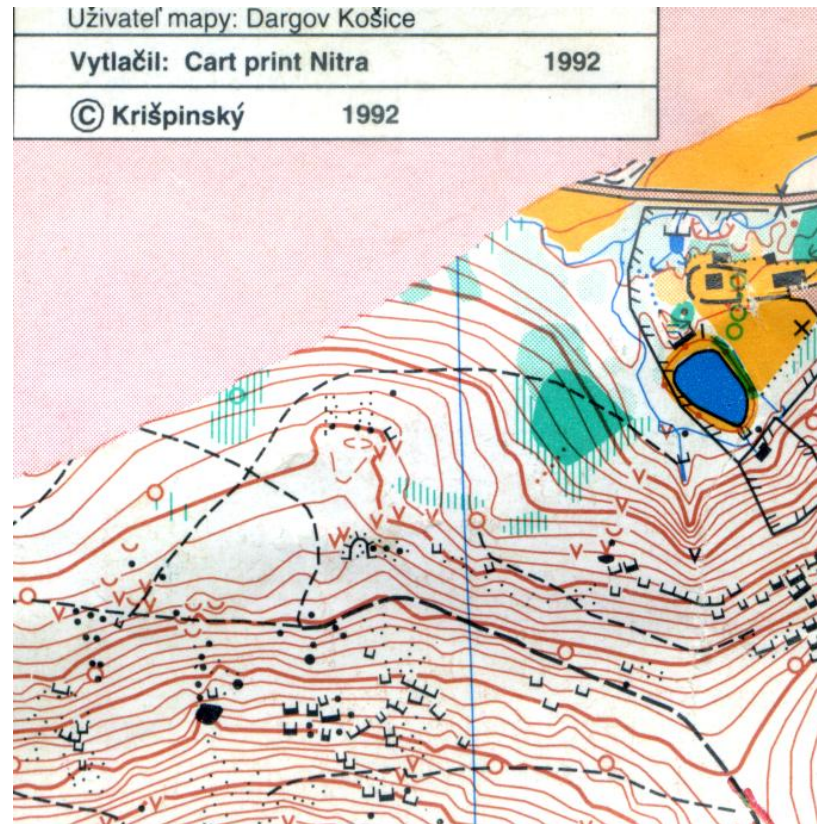

Prvé 4 mapy kreslené v OCADe 3 na GPS Jasov **Pavlom Krišpinským** et al.

1993

takmer všetky mapy na Slovensku
kreslené v OCADe, zopár ručne

1995

úplne všetky mapy kreslené
v OCADe. V nasledujúcich rokoch
vzdoruje OCADu už len Vlado
Dermek s Adobe Illustratorom

1998

Prvá známa modifikácia tabuľky farieb v OCADe
našincom (výpalové húštiny na lúke a i.) –
Beit Anaba/Ben Shemen South, Izrael
(Bednárík)

1998

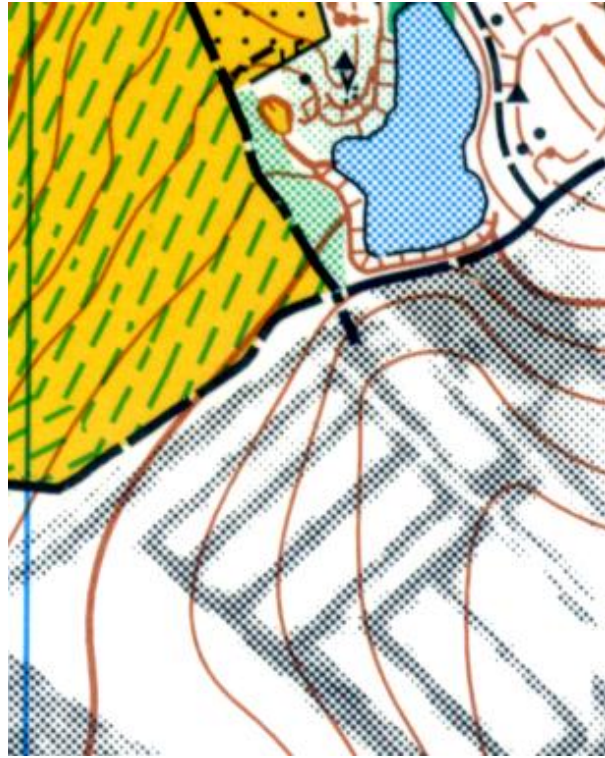

Prvý pokus o kombináciu vektorovej mapy (Račišdorf (Bednárík)) a čb. let. snímky stroskotal na jej “húštinovom” prerastovaní (40 l/cm) pri osvite

2002

Druhý pokus o ortofotomapu (GPS Čingov (M. Dosoudil et al.)) už vyšiel.

Ortofoto Čingov (~20km²) **zadarmo** spočítal GKÚ Bratislava v rámci testovania softvéru.

2002

Ako dobre nám bolo bez ISSOMu –
Areál snov (Z. Lenhart/R. Jonáš)

2002

Ťažké zžívanie sa s ISSOMom –Betliar (R. Miček)

2008

Ťažké zžívanie sa s ISSOMom –Betliar (R. Miček)

2008

Prvá kombinácia polohopisu z máp pre OB a vrstevníc generovaných z (dosť hrubého) **DTM**. Zároveň rekordná plocha mapy pre OŠ: **102km²** – mtb rogaining MaKaDo (T. Flassik).

2007

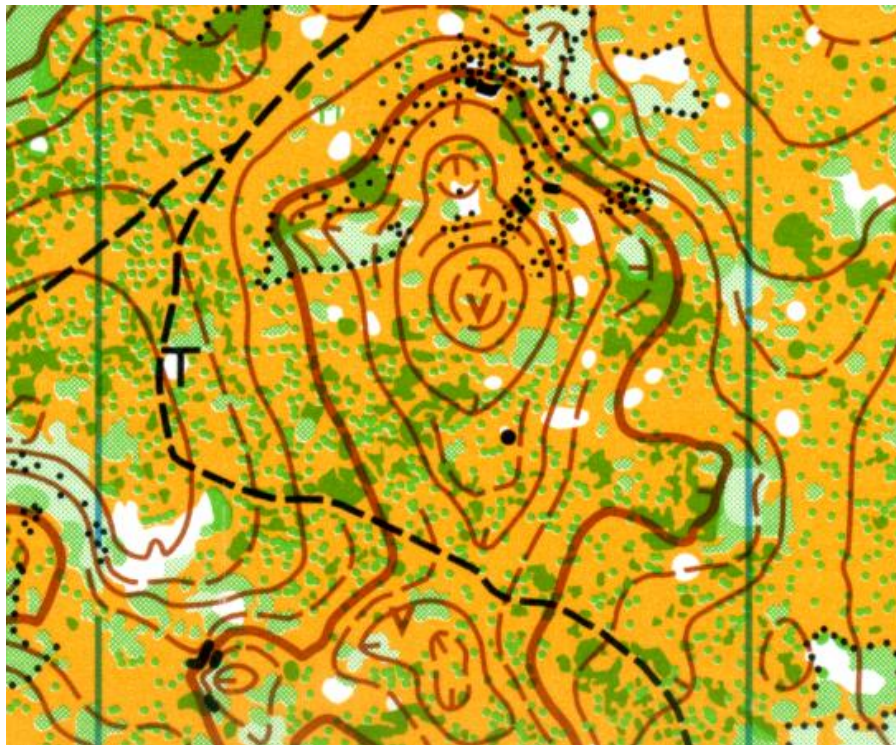

Prvé stereoskopické vyhodnotenie LMS
špeciálne pre účely OB – Zvonivá jama
(T. Leštínský)

2010

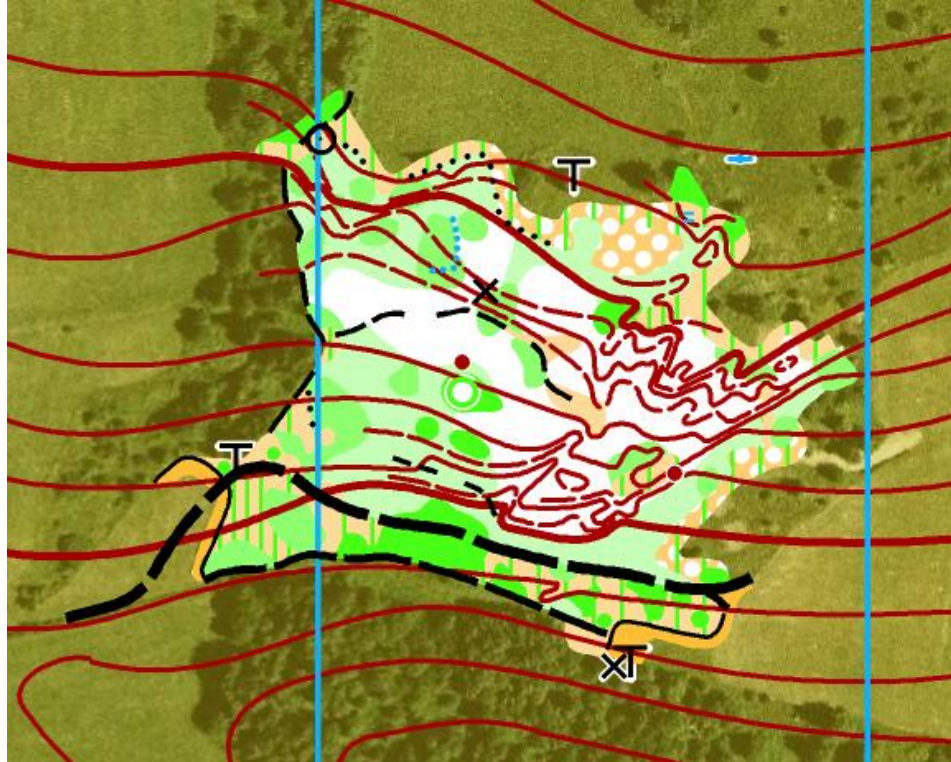

Prvá georeferencovaná mapa –
2 jedlie fľačky (Bednárík)

2011

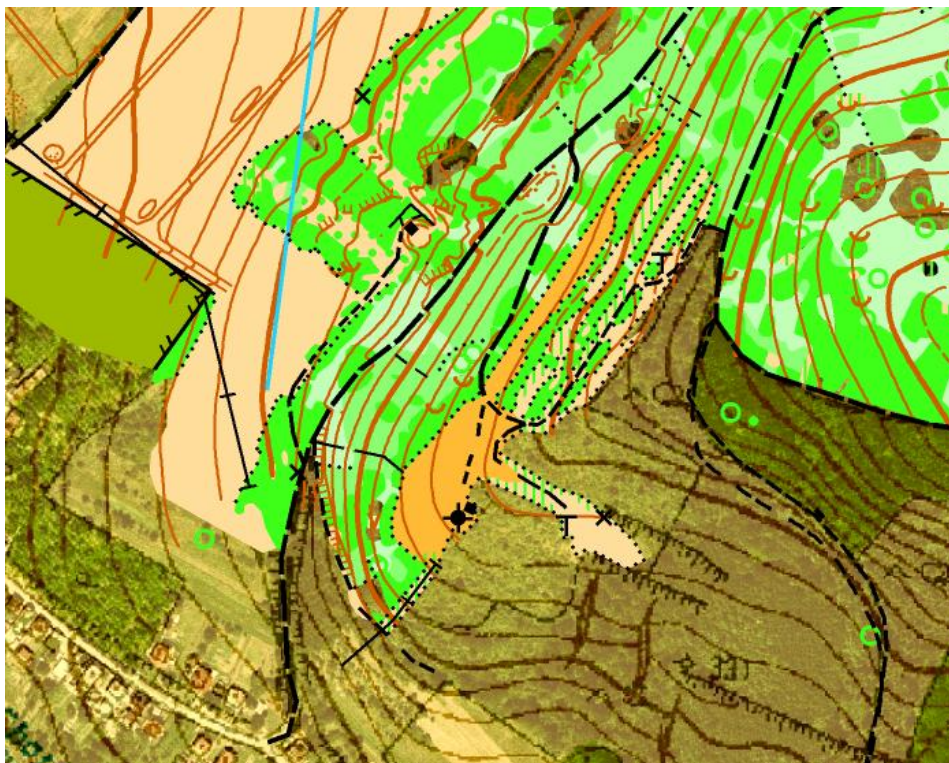

Prvá GPS mapovačka na georeferencovanej mape – výrazné uľahčenie práce v húštinách (Ladomer (VCS 2011), P. Glončák)

Trochu partizánčiny

čiže

Príprava podkladov na
mapovanie na Slovensku
z webových zdrojov

Ako si poskladať ZM10?

Chod' na geoportal.sk, napríklad na:

http://www.geoportal.sk/cgi-bin/mapserv?X=-562357&Y=-1265209&MapSize=900+900&mode=browse&slayer=hranicaku&zoomdir=0&zoomsize=2&layer=zm10.shp&layer=zm10_nazov&layer=raster_10&imgxy=1214+-315&imgext=-563925.004666+-1266481.078879+-562337.505524+-1264893.579737&map=%2Fvar%2Fwww%2Fhtml%2Fgp%2Fklad_web.map&savequery=true&program=mapserv&map_web_imagepath=%2Fvar%2Fwww%2Fhtml%2Fmstemp%2F&map_web_imageurl=%2Fmstemp%2F

Zobrazí sa:

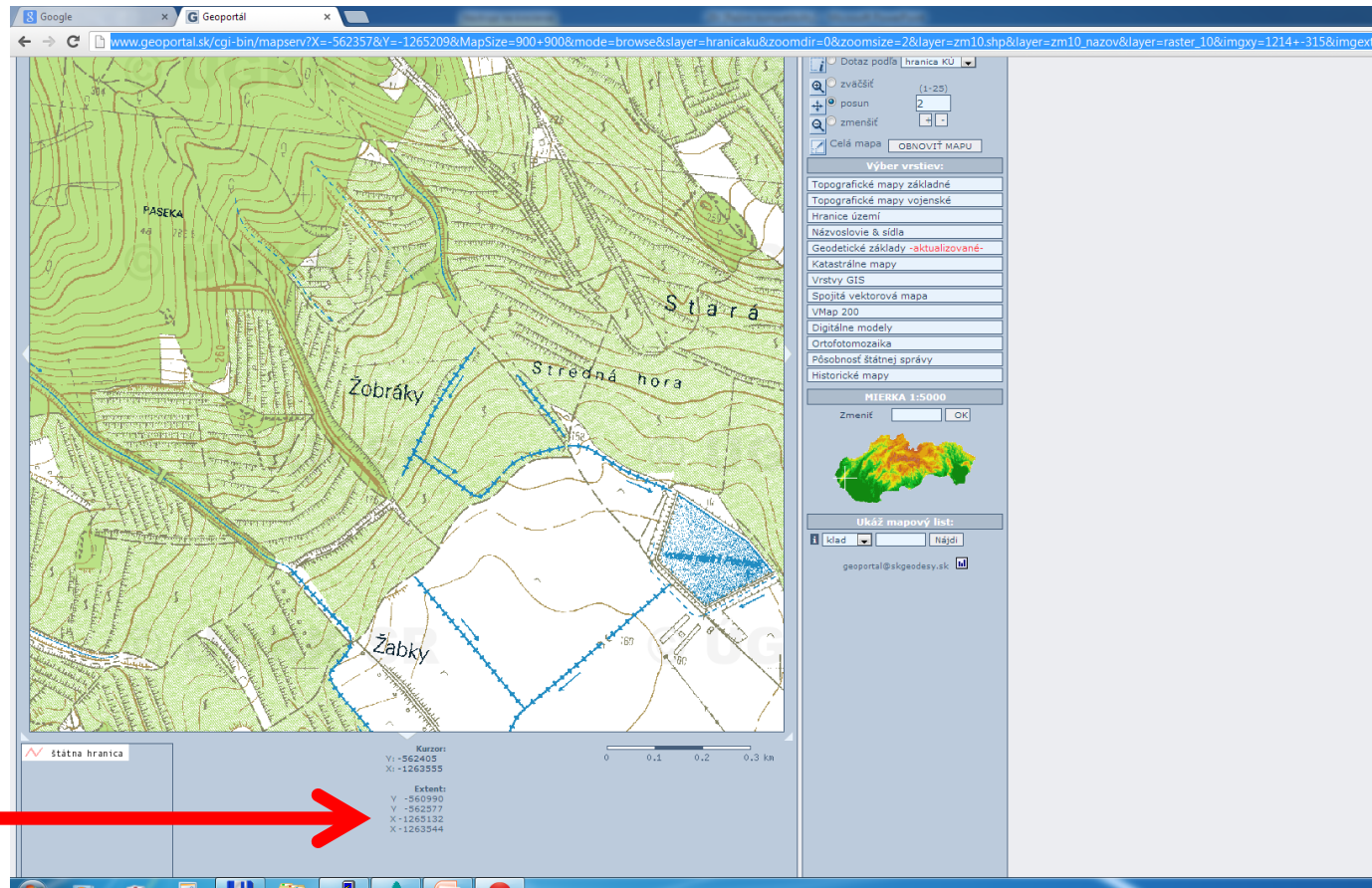

Extent:

Ako si poskladať ZM10?

Detail Extentu:

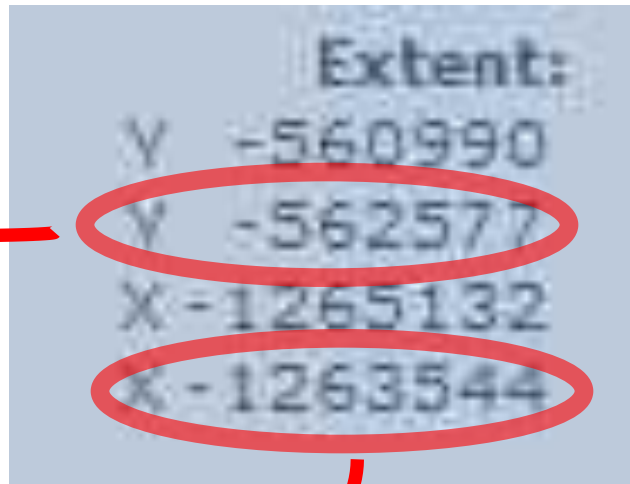

Copy – Paste do tfw:

1.763888889
0
0
-1.763888889
-562577
-1263544

[m/pixel], lebo výrez ZM10 je
v 1:5000 a má 72 dpi

Ako si poskladať ZM10?

Výrez napríklad.png uložíť ako napríklad.tif (LZW komprimovaný) a do jeho adresára pridať napríklad.tfw, ktorý som si práve vyrobil z Extentu. OCAD 10 ho otvorí automaticky na správnej pozícii:

Nové podrobné ortofoto?

Ak mapujete v Bratislavskom samospr. kraji, tak z jeho GIS portálu <http://109.71.71.79/bsk/> dostanete cez PrtScrn v maximálnom rozlíšení **0,25m/pixel** (uvádzaných 0,3m/pixel je lož!)

Hranice parciel z rastrovanej katastrálnej mapy.....

Vektorová katastrálna mapa?

Nainštalujte si virtuálnu **pdf tlačiareň** a do pdf súboru si na nej vytlačte výrez z **katasterportal.sk** v mierke 1:5000. Ten už viete naimportovať do OCADu. Natransformujete (na 1 bod) na hranice parciel na ortofote Bratislavského sam. kraja. Sadne presne (na ortofoto, nie na ZM).

Prečo takto partizánčime?

Lebo Slovenská republika síce zaplatí z daní občanov SR a EÚ snímkovanie a ortorektifikáciu, ale tým sa tovar, za ktorý zaplatila, nestáva dostupným pre občana SR. Ten musí platiť ešte raz. Pomôžte nám to zmeniť:

<http://www.changenet.sk/?section=kampane&x=692662>

Ďalšie podklady pre Slovensko (P. Glončák)

- katastrálne mapy na LGIS
- lesná cestná sieť: <http://www.lvu.nlcsk.org/lc/>
- ZM 10 - 600DPI TIF podľa vrstiev
- ortofoto 0,15m pixel
- wms servery: <http://www.geodata.sk>
<http://inspire.gov.sk/>
- skúsenosti s GPS...

Ďalšie podklady pre Slovensko (P. Glončák)

- katastrálne mapy na LGIS
- lesná cestná sieť: <http://www.lvu.nlcsk.org/lc/>
- ZM 10 - 600DPI TIF podľa vrstiev
- ortofoto 0,15m pixel
- wms servery: <http://www.geodata.sk>
<http://inspire.gov.sk/>
- skúsenosti s GPS...

1:1983633

Pozadie

Vyhľadanie

Informácie

- Dielec
- Mestá / Obce
- Katastrálne územie
- LHC
- Okres
- KPL <-> LC

Lesnícky GIS

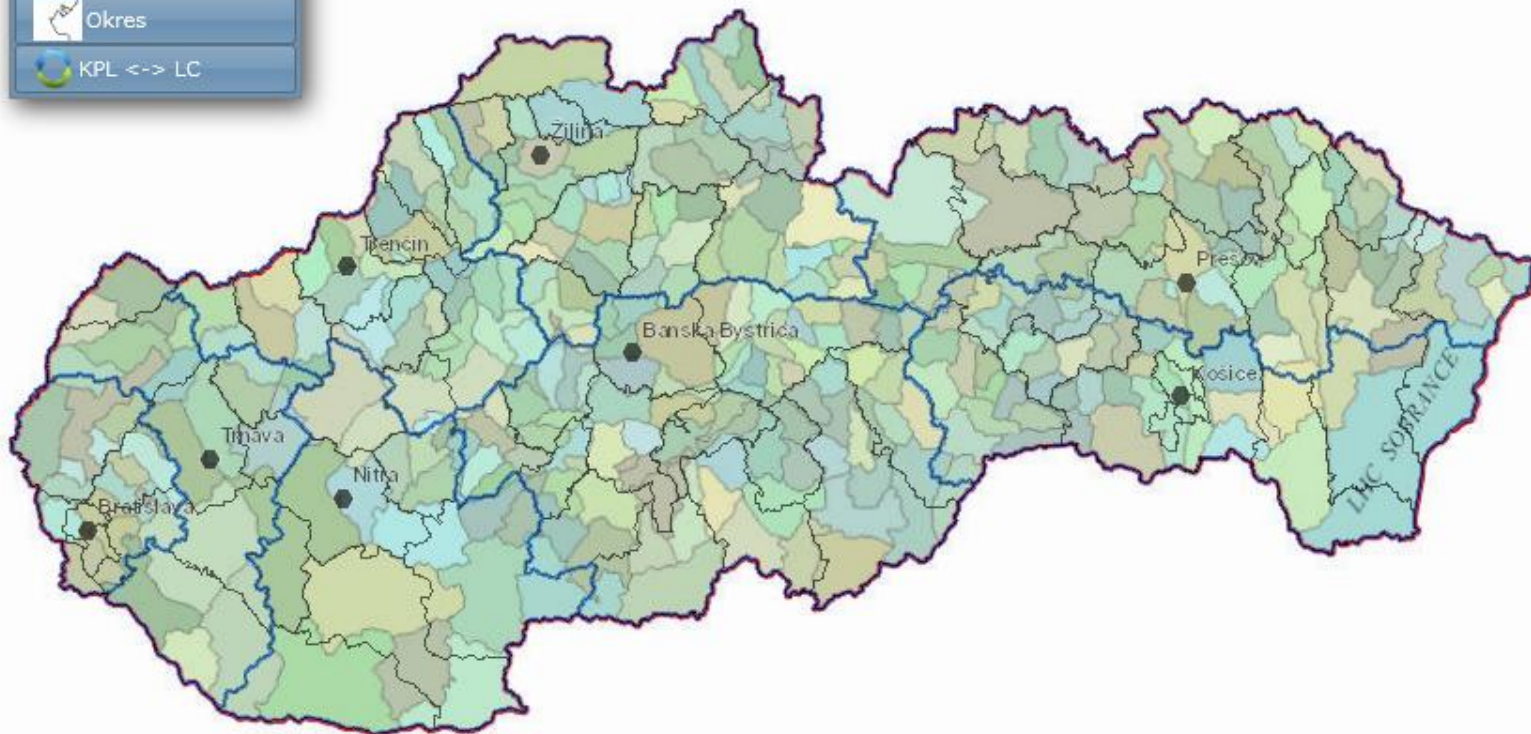

- <http://lvu.nlcsk.org/lgis>

Kataster – oba registre

The interface includes a top toolbar with navigation tools (pan, zoom, home, etc.) and a scale of 1:2000. The map shows a cadastral plan with various parcels outlined in purple and labeled with numbers. A large blue area on the left represents a body of water. The bottom status bar shows the user's name 'Hotovo', the current saved area '530.1 m²', and the total saved area '239 517 265 m²'. The system tray includes the Internet icon and a 100% zoom level.

Prepínanie zobrazenia vrstiev

Vrstvy

- Vrstvy
- JPRL
- Ostatné lesné plochy
- LHC
- Sídla
- Okres
- Kraj
- Kataster_C
- Kataster_E
- Kód Plánu
- KU
- Lesné oblasti
- Pralesy
- MCHU
- VCHU
- Poľovné revíry
- JPRL
- Pozadie
- Administratívne členy
- Lesnícka mapa

Kataster – oba registre

Scale: 1:2000

Map Layers (Vrstvy):

- Vrstvy
- JPRL
- Ostatné lesné plochy
- LHC
- Sídla
- Okres
- Kraj
- Kataster_C
- Kataster_E
- Kód Plánu
- KU
- Lesné oblasti
- Pralesy
- MCHU
- VCHU
- Poľovné revíry
- JPRL
- Pozadie
- Štátna hranica
- Sídla, hr. katastra
- Doprava, voda, kót

© NLC Zvolen, 2012. Ortofotomapa© EUROSENSE GEODIS Slovakia

You saved: 530.1 m². All user saved: 239 517 265 m².

Internet 100%

Mapové listy ZM 10 000

- kvalitné ČB tif (600 DPI) s hodnotami 0/1
- obsahuje world file (tfw) v S-JTSK
- oddelené jednotlivé vrstvy
- možnosť autovektorizácie
- predáva GKÚ: <http://www.gku.sk>

výškopis

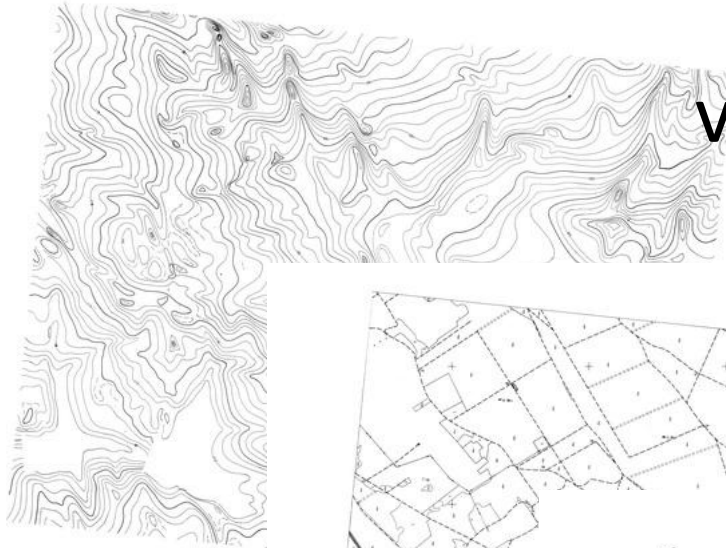

polohopis

vodstvo

les

texty

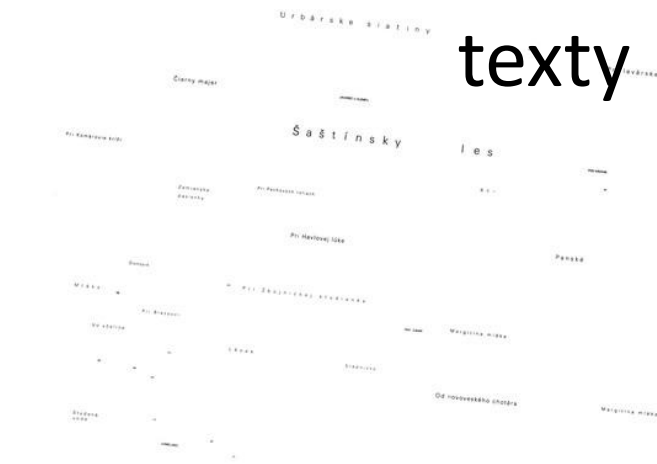

dostupnost

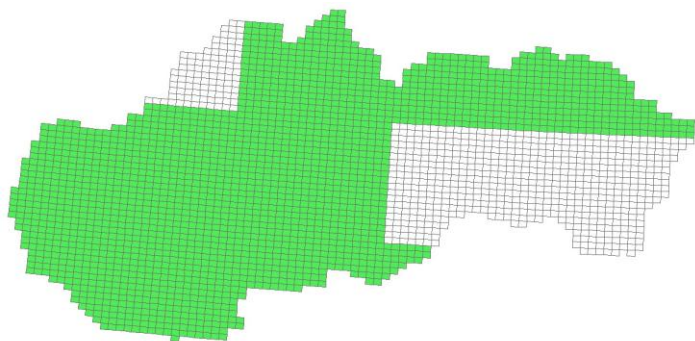

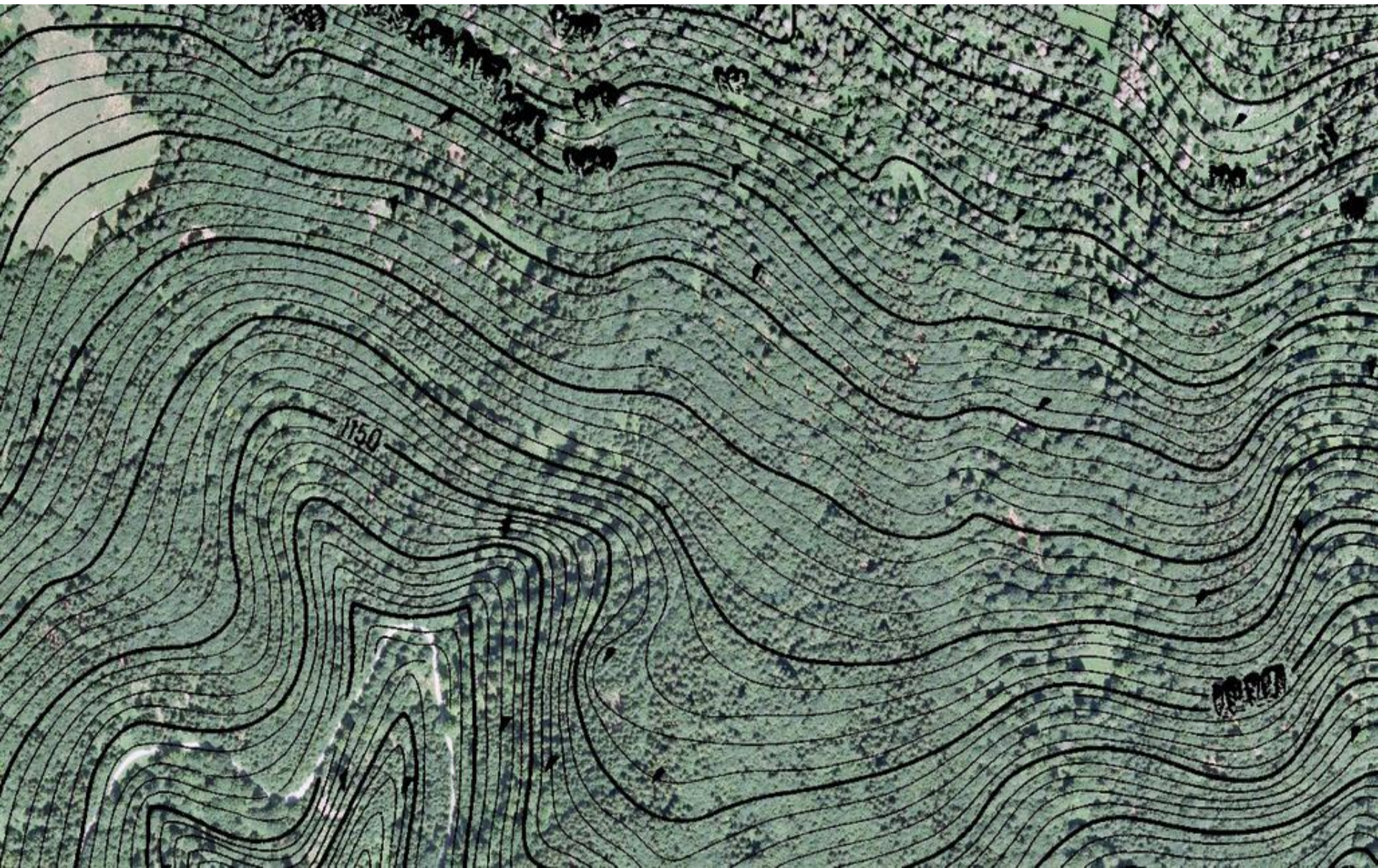

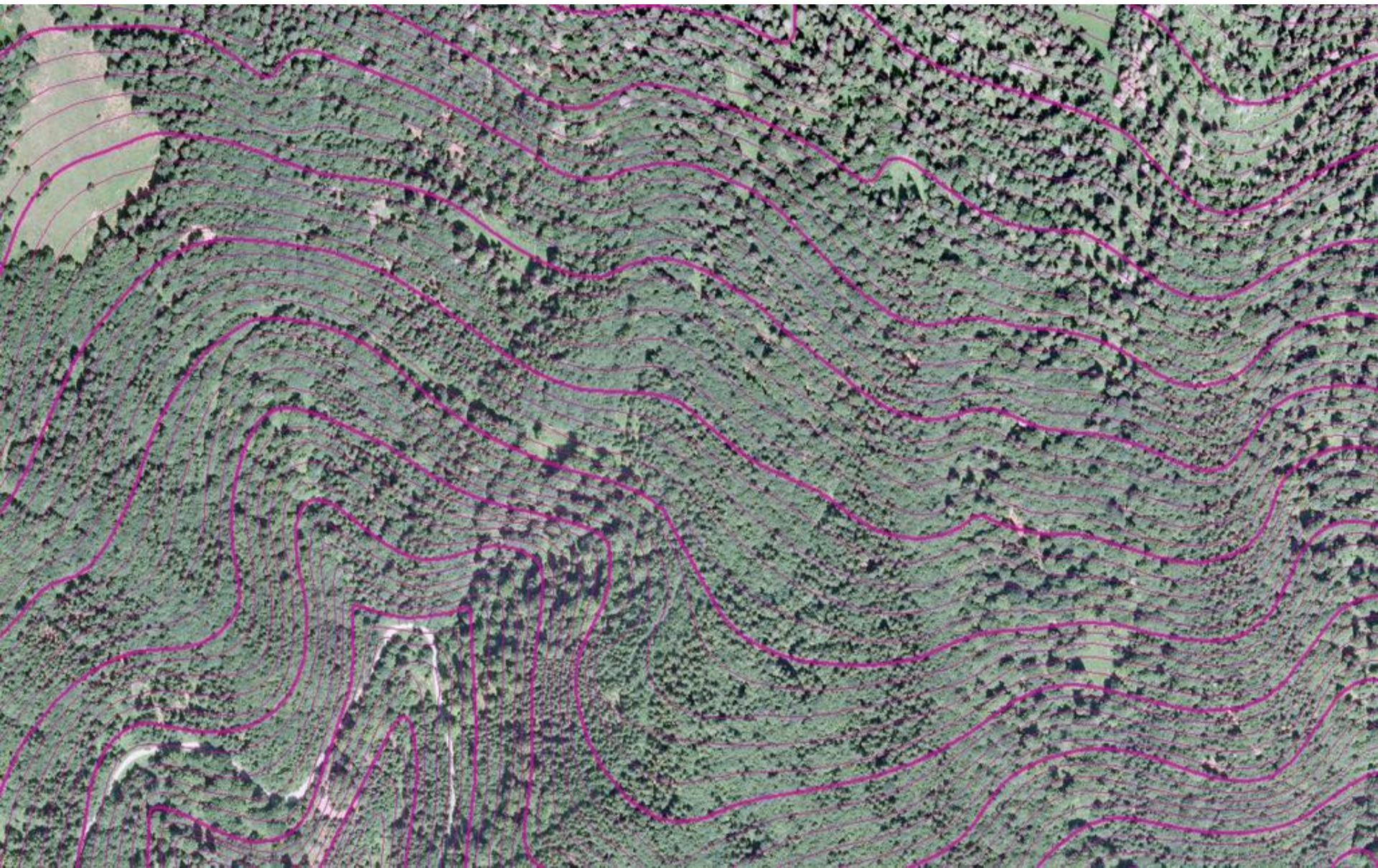

porovnanie vrstevníc ZM vs. OB mapár

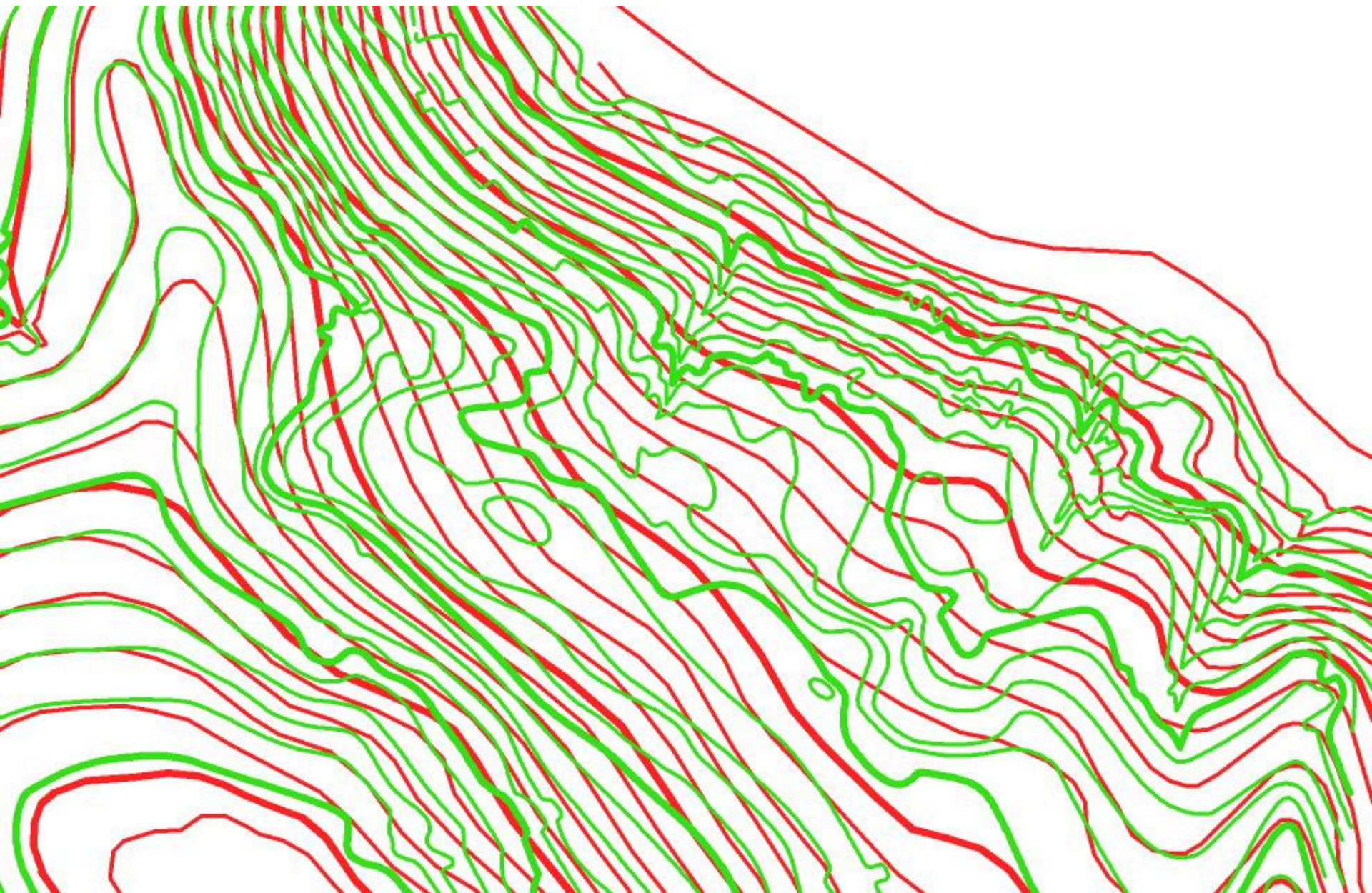

Ortofoto s vysokým rozlíšením

- reálne súradnice (WGS, S-JTSK)
- rozlíšenie 15cm pixel
- Okolie Zvolena – Technická univerzita vo Zvolene (RGB, CIR)
- Celé územie SR: Národné lesnícke centrum
- Topografický ústav BB

lokálne dostupné ortho 15cm/pix Technická univerzita vo Zvolene - KHÚLaG

Skúsenosti s GPS mapovaním

- GPS „nedoťahuje“ línie
- systematické posuny sa dajú eliminovať
- priemerovanie pozície
- využitie pri tvorbe výškopisu
- GPS+Glonass
- presnosť je relatívna
- šetrenie času je otázne...
- preklápanie súradníc...

příklad GPS mapovačky - Radzim

